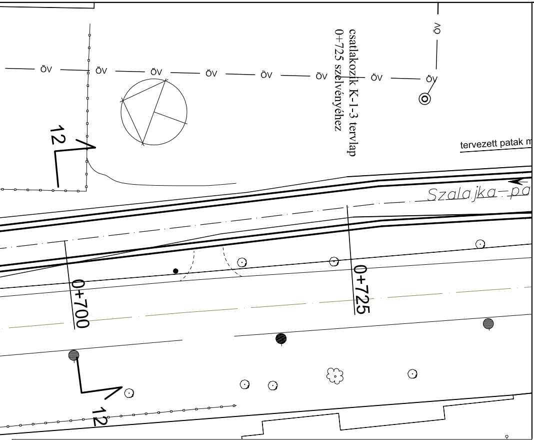
ÖV
ÖV
ÖV
ÖV
ÖV
ÖV
ÖV
ÖV
ÖV
tervezett patak m
Szalajka-pa
0+700
0+725
12
12

csatlakozik K-1-3 tervlap
0+725 szelvényéhez

	Meglévő átjárók / hidak	Tervezett átjárók
Lka-5		0+396,29 szelvény 4,00m T150 A/7 típusú tubosider
Lka-6		0+429,14 szelvény 4,00m T150 A/7 típusú tubosider
Lka-7		0+452,56 szelvény 4,00m T150 A/7 típusú tubosider
Lka-8		0+464,60 szelvény 4,00m T150 A/7 típusú tubosider
Lka-9		0+487,98 szelvény 4,00m T150 A/7 típusú tubosider
Lka-10		0+500 szelvény 4,00m T150 A/7 típusú tubosider
Lka-11		0+521,10 szelvény 4,0m T150 A/7 típusú tubosider
Lka-12		0+541,45 szelvény 2,00m T150 A/7 típusú tubosider
Park utca III. 440 hrsz.	Hídként épül	0+600 szelvény 10,00m T150 A/7 típusú tubosider
Lka-13		0+857,53 szelvény 4,00m T150 A/7 típusú tubosider
Összesen:		74m 3,08m nyílású T150 A/7 típusú tubosider

Jelmagyarázat

Közmű típusa	Meglévő	Tervezett
Patak meder		
Csapadék csatorna	—▷— Cs —▷—	
Szennyvíz csatorna	— Sz —	
Telefonkábel	—T—T—	
Elektr./közvilágítás kábel	— E —	
Gázvezeték	— Gfk —	
Villanyoszlop	◑	
Telefon oszlop	⦶	
Fa	⊙	

Csatlakozó tervek: K-1-1; K-1-3

Tervező: Egri Közműtervező és Kivitelező Iroda KFT.
3300 Eger, Türk Frigyes u. 31. Tel/Fax: 36/423-4csakna

Megbízó: **Szilvásvárad Község Önkormányzata, 3348 Szilvásvárad, Miskolci út 7.sz.**

Létesítmény megnevezése: **Szalajka patak**
Belterületi szabályozása az Önkormányzati kezelésű szakaszon
Polgármesteri Hivatal - Szalajka völgy belterületi határig
tender terve

Vízrendezés helyszínrajz II.

Terv szám: 13-2015

Dátum: 2016. január 08. Rajzszám: **VR-1-2** Méretarány: 1:250

Ügyvezető tervező: Türk Antal VZ-T, KÉ 10-0038..

Munkatárs: Berecz Ibolya Edit..

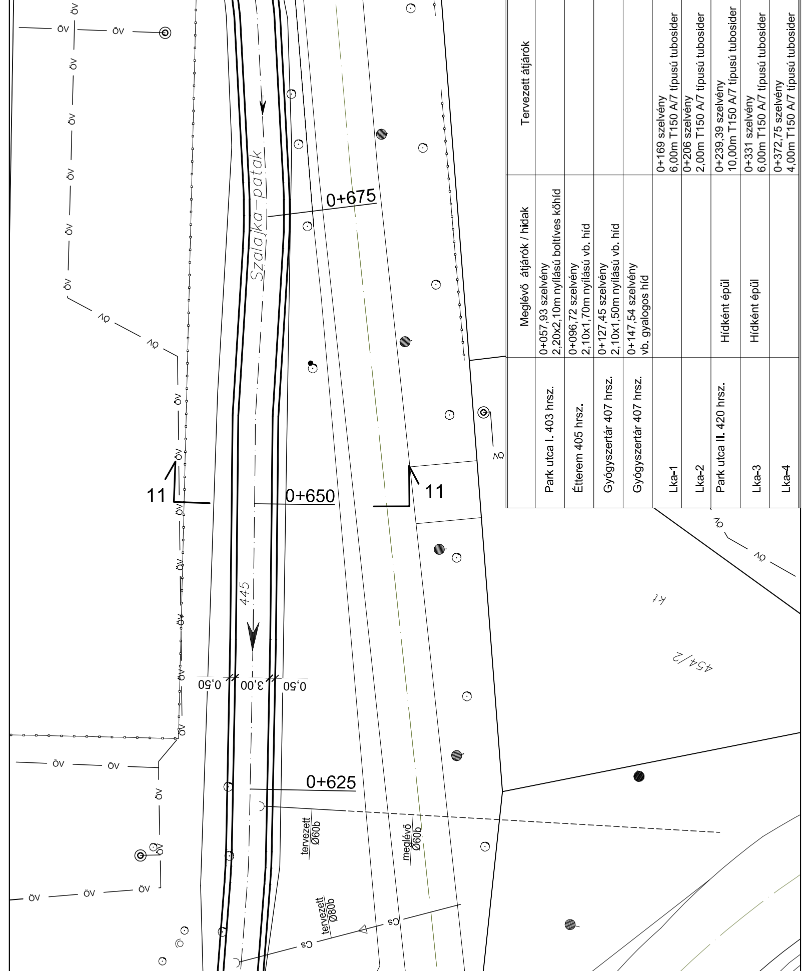
Szalajka-patak
0+675
0+650
0+625
11
11
öv
445
0,50
3,00
0,50
tervezett Ø60b
meglévő Ø60b
tervezett Ø80b
Cs
Kt
454/2

	Meglévő átjárók / hidak	Tervezett átjárók
Park utca **I.** 403 hrsz.	0+057,93 szelvény 2,20x2,10m nyílású boltíves kőhíd	
Étterem 405 hrsz.	0+096,72 szelvény 2,10x1,70m nyílású vb. híd	
Gyógyszertár 407 hrsz.	0+127,45 szelvény 2,10x1,50m nyílású vb. híd	
Gyógyszertár 407 hrsz.	0+147,54 szelvény vb. gyalogos híd	
Lka-1		0+169 szelvény 6,00m T150 A/7 típusú tubosider
Lka-2		0+206 szelvény 2,00m T150 A/7 típusú tubosider
Park utca **II.** 420 hrsz.	Hídként épül	0+239,39 szelvény 10,00m T150 A/7 típusú tubosider
Lka-3	Hídként épül	0+331 szelvény 6,00m T150 A/7 típusú tubosider
Lka-4		0+372,75 szelvény 4,00m T150 A/7 típusú tubosider

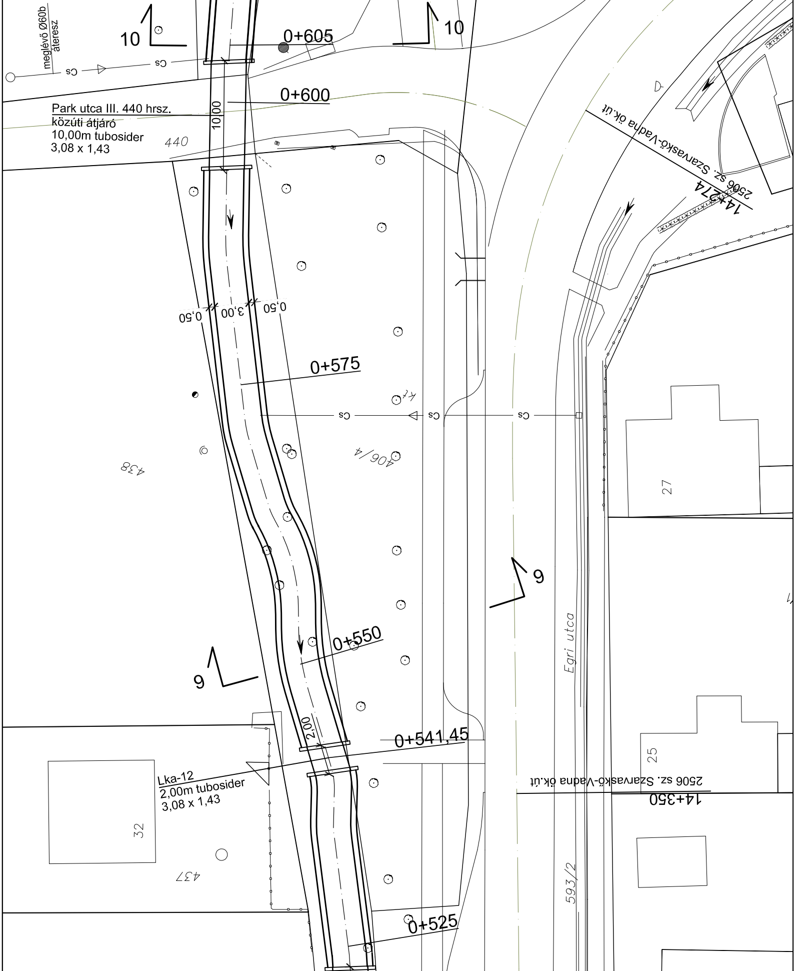
meglévő Ø60b
áteresz
10
10
0+605
Cs
Cs
0+600
Park utca III. 440 hrsz.
közúti átjáró
10,00m tubosider
3,08 x 1,43
10,00
440
2506 sz. Szarvaskő-Vadna ök.út
14+274
0,50
3,00
0,50
0+575
Kf
Cs
Cs
Cs
406/4
438
27
9
9
0+550
Egri utca
2,00
0+541,45
Lka-12
2,00m tubosider
3,08 x 1,43
25
2506 sz. Szarvaskő-Vadna ök.út
14+350
32
437
593/2
0+525

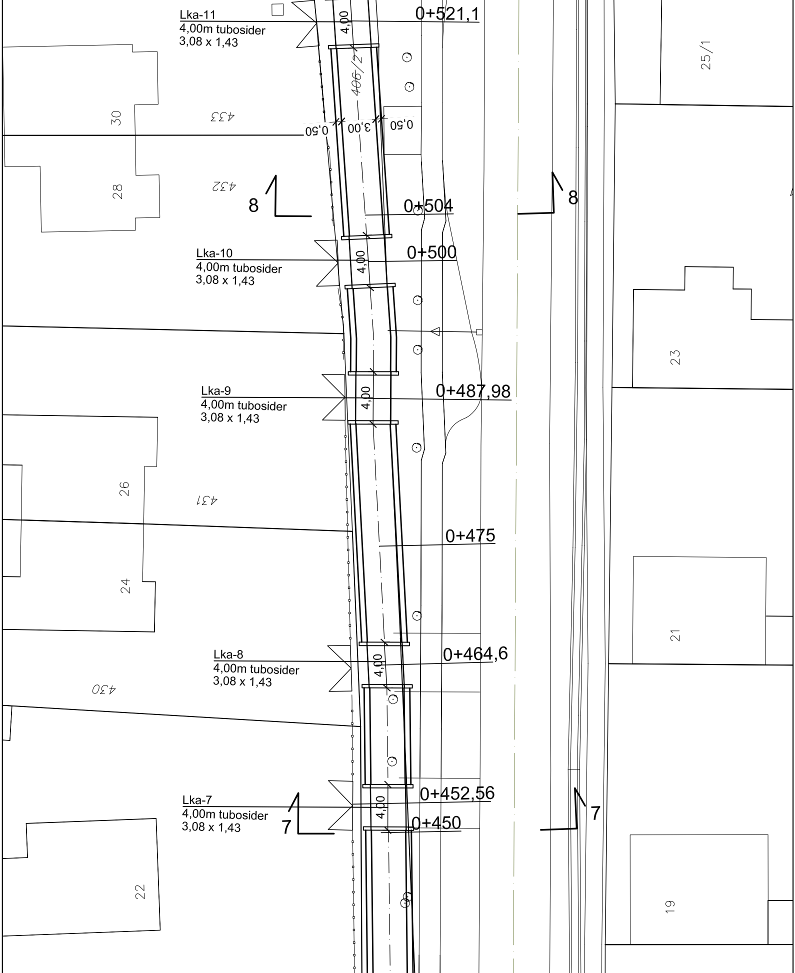
Lka-11
4,00m tubosider
3,08 x 1,43
0+521,1
4,00
406/2
25/1
30
433
0,50
3,00
0,50
28
432
8
0+504
8
Lka-10
4,00m tubosider
3,08 x 1,43
0+500
4,00
23
Lka-9
4,00m tubosider
3,08 x 1,43
0+487,98
4,00
26
431
24
0+475
21
Lka-8
4,00m tubosider
3,08 x 1,43
0+464,6
4,00
430
Lka-7
4,00m tubosider
3,08 x 1,43
0+452,56
4,00
7
0+450
7
22
19

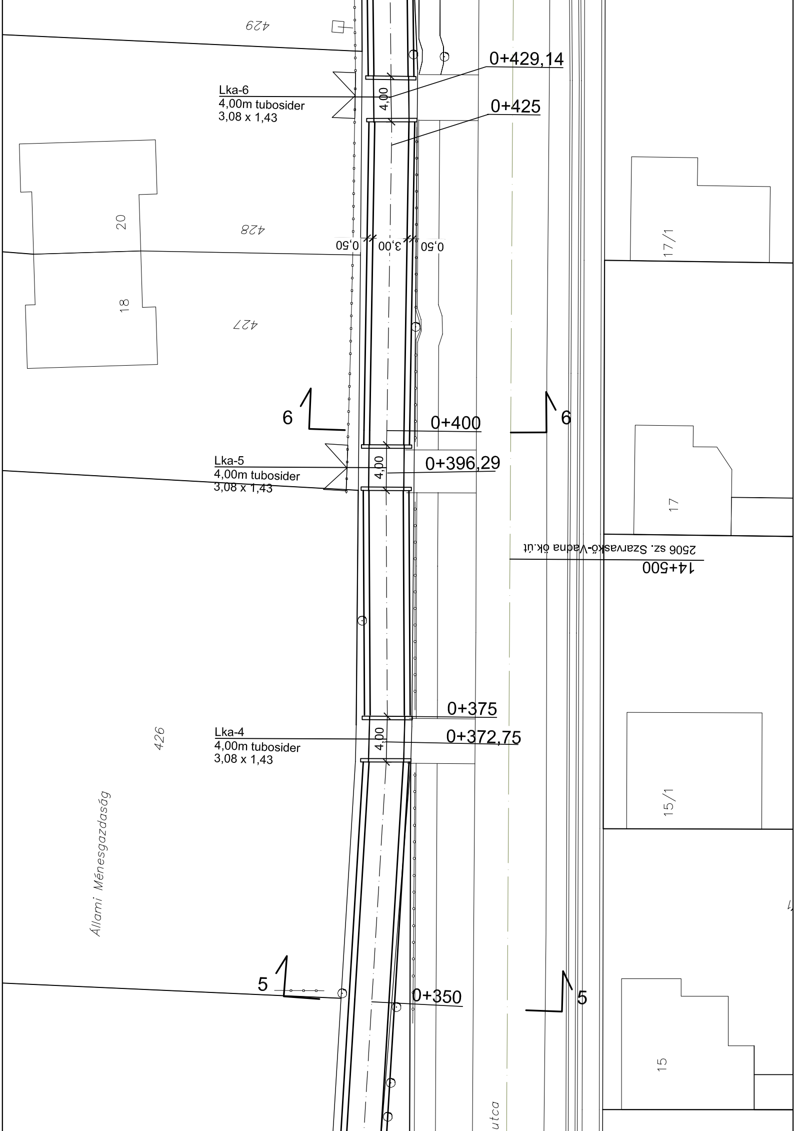
429
0+429,14
Lka-6
4,00m tubosider
3,08 x 1,43
4,00
0+425
20
428
0,50
3,00
0,50
17/1
18
427
6
0+400
6
Lka-5
4,00m tubosider
3,08 x 1,43
4,00
0+396,29
17
2506 sz. Szarvaskő-Vadna ök.út
14+500
0+375
Lka-4
4,00m tubosider
3,08 x 1,43
4,00
0+372,75
426
15/1
Állami Ménesgazdaság
5
0+350
5
15
utca

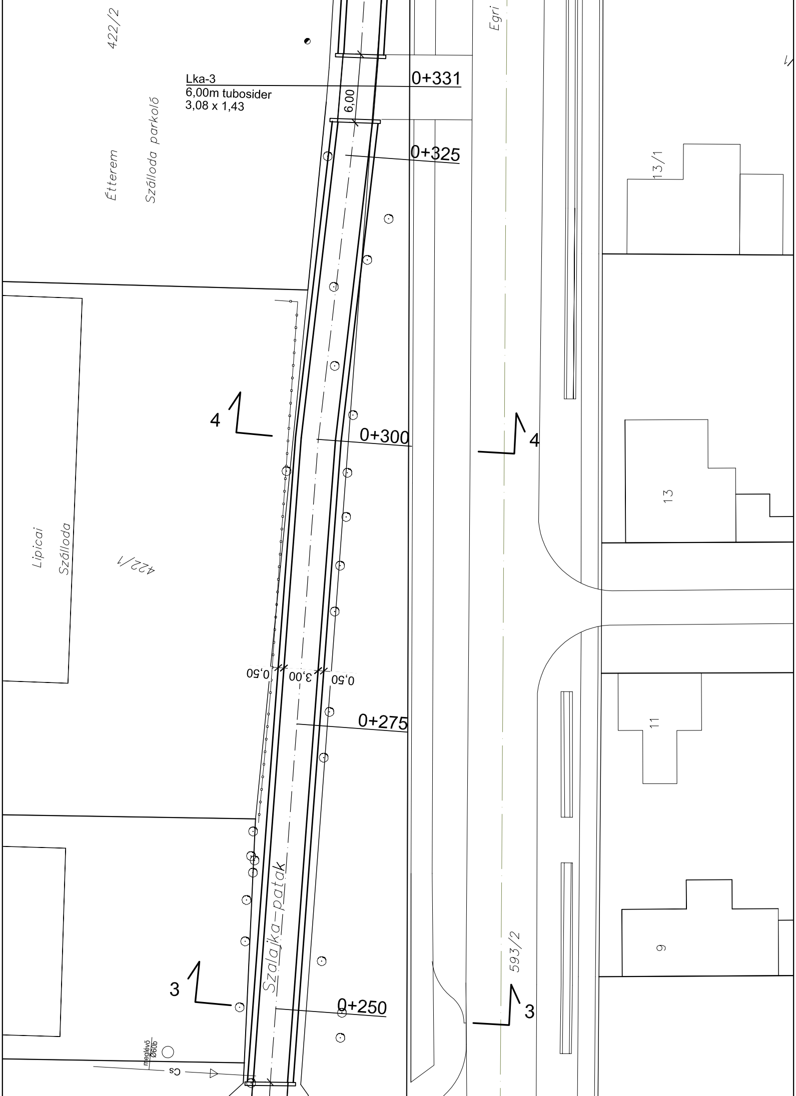
422/2
Egri
Lka-3
6,00m tubosider
3,08 x 1,43
0+331
6,00
0+325
Étterem
Szálloda parkoló
13/1
4
0+300
4
13
Lipicai
Szálloda
422/1
0,50
3,00
0,50
0+275
11
Szalajka–patak
9
593/2
3
0+250
3
meglévő
Ø60b
Cs

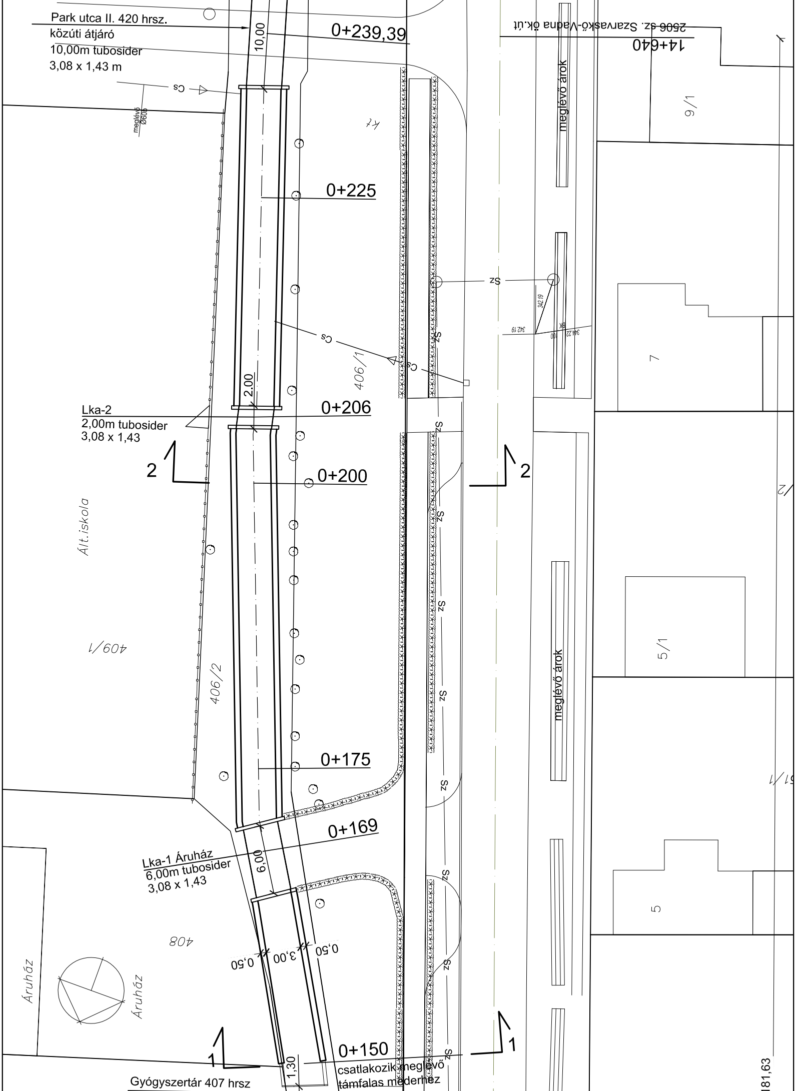
Park utca II. 420 hrsz.
közúti átjáró
10,00m tubosider
3,08 x 1,43 m
10,00
0+239,39
2506 sz. Szarvaskő-Vadna ök.út
14+640
Cs
meglévő Ø60
Kt
meglévő árok
9/1
0+225
Sz
Cs
342,19
342,19
344,22
BK
100
406/1
7
2,00
Lka-2
2,00m tubosider
3,08 x 1,43
0+206
2
0+200
2
Ált.iskola
409/1
406/2
meglévő árok
5/1
0+175
0+169
Lka-1 Áruház
6,00m tubosider
3,08 x 1,43
6,00
408
0,50
3,00
0,50
Áruház
Áruház
5
1
0+150
1
1,30
csatlakozik meglévő
támfalas mederhez
Gyógyszertár 407 hrsz
181,63

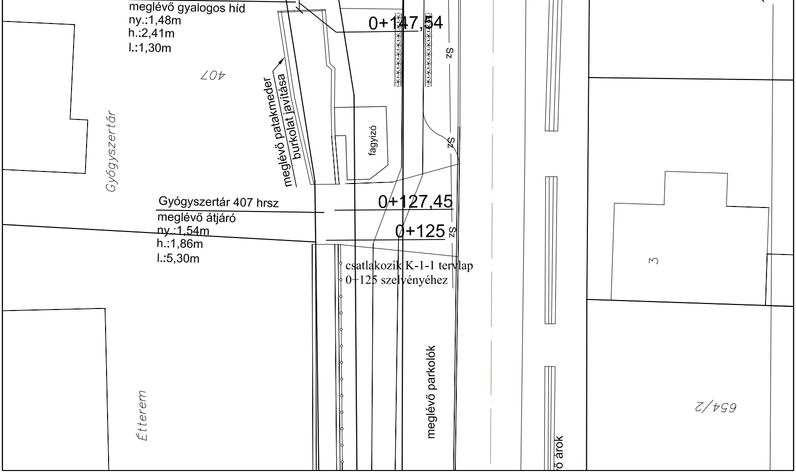
meglévő gyalogos híd
ny.:1,48m
h.:2,41m
l.:1,30m
0+147,54
407
zs
meglévő patakmeder burkolat javítása
Gyógyszertár
fagyizó
zs
Gyógyszertár 407 hrsz
0+127,45
meglévő átjáró
ny.:1,54m
h.:1,86m
l.:5,30m
0+125
zs
csatlakozik K-1-1 tervlap
0+125 szelvényéhez
3
meglévő parkolók
Étterem
654/2
ő árok